



JOICO
the joi of healthy hair

VERO K-PAK[®] | AGE DEFY
COLOR

NUEVA
**SERIE BEIGE
NATURAL**

UN POCO
BEIGE, MUCHO
NATURAL Y
**100% DE
COBERTURA.**



VERO K-PAK COLOR AGE DEFY COLORACIÓN PERMANENTE EN CREMA

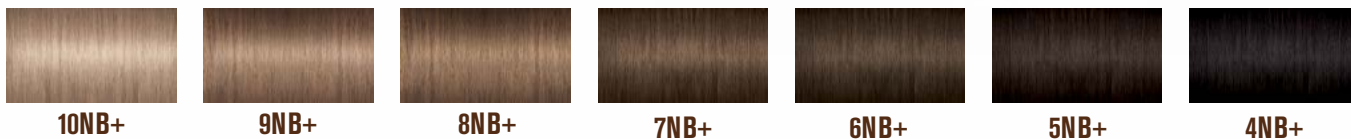

Llevamos la naturaleza un paso más con la paleta beige definitiva. Esta colección naturalmente equilibrada incluye siete nuevos tonos Age Defy que combinan hermosamente las tonalidades pardas suntuosas y cremosas con cobertura completa de canas en un solo paso. Es el tipo de beige que ofrece sutiles matices fríos totalmente realistas. Los tonos **Age Defy Beige Natural** dan resultados que iluminan para lograr un cabello hermoso y de apariencia más juvenil.

VEAMOS QUÉ CONTIENE...

Age Defy es una fórmula todo en uno que cubre las canas sin esfuerzo, revive el cabello y además mejora la textura, el brillo y el acondicionamiento.

Como ocurre en la piel, el envejecimiento natural causa estragos en el cabello. Con el paso del tiempo, es muy probable que los clientes empiecen a notar:

- **Cada vez más canas**
- **Apariencia opaca y “plana”**
- **Textura áspera y rebelde**
- **Cabello frágil y propenso a dañarse**

Vero K-PAK Age Defy combate los efectos del tiempo con una innovación genial: Tecnología 3-Defense. Gracias a la combinación de liberación controlada de lípidos, aminoácidos esenciales y ceramidas biomiméticas, Age Defy ayuda a suavizar el cabello para renovar el brillo, el acondicionamiento y la docilidad que permiten que el peinado sea sumamente fácil.

AHORA USÉMOSLOS...

Mezcla y aplicación

La serie Vero K-PAK® Age Defy Beige Natural se puede mezclar con recipiente y brocha o botella aplicadora.



Vero K-PAK Age Defy se mezcla en proporción 1:1, partes iguales de coloración Vero K-PAK Age Defy y Veroxide de 20 volúmenes (6%).

Veroxide (%)	Uso	Tiempo (sin calor)
20 volúmenes (6%)	• 50% o más de canas	• De 40 a 45 minutos para la serie Age Defy

Los tonos de la serie Vero K-PAK Age Defy están diseñados para clientela con un 50% o más de canas. Si se usa en clientela con menos de un 50% de canas, el resultado final puede ser uno o dos niveles más oscuro.

El signo (+) indica máximo contenido de tintura para asegurar cobertura completa en canas resistentes.

SERVICIO POSTERIOR A LA COLORACIÓN

Los tonos Vero K-PAK Age Defy no requieren lavado después del procesamiento. Simplemente enjuague bien, seque con toalla y aplique K-PAK Professional Cuticle Sealer 5 minutos. Vuelva a enjuagar, seque con toalla y termine con K-PAK Intense Hydrator o tratamiento instantáneo de brillo y reparación K-PAK Color Therapy Luster Lock durante 5 minutos. Vuelva a enjuagar, seque con toalla y peine.

Para optimizar los resultados, use con el sistema Defy Damage ProSeries.

CONSEJO: la serie Beige Natural puede mezclarse con otros tonos Vero K-PAK para crear tonos personalizados.

POR QUÉ LE ENCANTARÁN...

Equilibrar los rubios y castaños y domina la cobertura de canas en una sola aplicación ya no es un acertijo gracias a la certera selección de espectaculares tonos beige Age Defy.

- **Crea cobertura de canas realista y equilibrada**
- **Textura más suave y dócil**
- **Renovación del brillo y la vitalidad**
- **Suntuoso acondicionamiento**
- **Color de apariencia sana, luminoso y duradero**